

Kultur- och fritidsguiden

Eslöv 2023/2024



Foto: Christoffer Borg Mattisson



Bada i Eslöv!



ÄVENTYRSBAD · SIMHALL · UTEBAD
· VATTENGYMPA · SIMSKOLA

Karlsrobadet, 0413-621 85
karlsrobadet@eslov.se
Öppettider: www.eslov.se



**ESLÖVS
KOMMUN**



Vi stödjer föreningslivet i Eslöv



nordicsugar.com dansukker.se



HITTA HEM HOS OSS PÅ HSB!

Genom att bospara* i HSB kan du eller dina barn få möjlighet till förtur till ca 26 000 hyresrätter i Sverige, varav 232 finns i Eslöv.

* Kontosparandet omfattas av insättningsgaranti upp till 1 050 000 kr.



Läs mer på www.hsb.se/skane/bospar

HSB – där möjligheterna bor



Naturskyddsföreningen

Stå upp för naturen! Bli medlem.

naturskyddsforeningen.se



Utgiven i samarbete med:



Kultur och Fritid
Box 255, 241 24 Eslöv

Hemsida: www.eslov.se

Tel: 0413-620 00

Projektansvarig: Simon Welander

Omslag:

Foto: Christoffer Borg Mattisson

Eslövs kommun har sammanställt och ansvarar för text- och bildmaterial i kommun- delen i denna publikation som distribueras till samtliga hushåll inom kommunen.

Eftertryck av text och bilder med angivande av källan kan medges av redaktionen.

"ETT STORT TACK TILL ALLA DE FÖRETAG SOM GENOM SIN ANNONSERING GJORT DET MÖJLIGT ATT GE UT DENNA GUIDE TILL KOMMUNENS INVÄNARE!"

Producerad av:



Box 55157 • 501 14 Borås
Lidaholmsgatan 3, Borås

Hemsida: www.kommunmedia.se

Tel: 010-160 55 20 • **Fax:** 010-160 55 99

Kundtjänst: 010-160 55 20

Annonsförsäljning:
Camilla Sigvardsson

Tryck & produktion:
Eskils Tryckeri, Borås 2023

Miljö och kvalitetssystem
ISO 9001 - ISO 14001



Upplaga: ca 16.600 ex.

Distributionsansvarig: SDR

Denna guide är tryckt enligt svanen-kriterierna på ett miljögodkänt papper.

Utgivaren ikläder sig ingen ersättningskyldighet på grund av möjligen förekommande uteslutning, oriktighet eller ofullständighet i guiden.



Varje dag tränar en massa barn sin favoritidrott. Varje dag spelar barn sina instrument. Och varje dag träffas barn och unga bara för just detta – att vara tillsammans. Det här betyder mer än man kan ana - för barnet, för uppväxten, för livet.

Fysisk aktivitet bidrar ju till en god hälsa – både fysiskt och psykiskt. Men fritidsaktiviteter bygger och stärker också en social gemenskap, vilket påverkar självkänsla, trygghet och känslan av tillhörighet. Fritidsområdet är en bra arena för integration och inkludering. Men vi har en stor skillnad i hälsa mellan olika grupper av barn i samhället. Det kan vi inte acceptera.

I FN:s Barnkonvention uttrycks alla barns rätt till lek, vila och fritid. Barnkonventionen är en tung, internationell överenskommelse, som också är en del av svensk lag. Vi inte bara vill – VI SKA – jobba aktivt för att alla barn ska ha en meningsfull fritid.

Inom Eslövs kommun jobbar vi på olika sätt för att göra detta. Vi ger stöd till föreningslivet som gör en ENORMT viktig insats för barn och unga i kommunen. Vi strävar efter att barn och unga ska hitta en plats att känna sig välkomna till, där det inte spelar så stor roll hur mycket man har tränat förut, hur mycket pengar man har, vilket språk man pratar eller hur ofta man vill vara aktiv.

Att jobba för barn och ungas fritid är att jobba för ett hållbart samhälle som ger barn och unga möjlighet att utvecklas till friska och ansvarstagande samhällsmedborgare – oavsett förutsättningar under uppväxten. I den här guiden hittar du tips på aktiviteter och kontaktuppgifter till kommunens alla föreningar.

INNEHÅLLSFÖRTECKNING

Kultur och Fritid	4-7	Fritidsaktiviteter	10-11
Välkommen till Biblioteket	8	Föreningfrågor	12
Museer, hembygdsgårdar m.m	9-10	Föreningsregister	13-19

Hittar du fel eller inaktuella uppgifter? Vill du ha med din förening eller din verksamhet i guiden? Saknar du något i Kultur- och Fritidsguiden? Hör då av dig till Kultur och Fritid, telefon 0413-627 85 eller kulturochfritid@eslov.se

Välkommen till Kultur och Fritid

Kultur och Fritid har hand om kultur-, fritids- och föreningsfrågor. Vi ansvarar för baden, biblioteken, kulturskolan och ungdomsverksamheten. Vi har hand om bokning av kommunens idrottsplatser och samlings-, förenings- och idrotts-

lokaler. Vi har också hand om den allmänna kulturverksamheten, som är barn-, ungdoms- och vuxenkultur, som vi arrangerar själva eller tillsammans med olika föreningar.

Evenemang

Varje år sker en stor mängd arrangemang i Eslövs kommun - allt från kultur, musik och teater till idrott och föreläsningar. Vi skickar ut en kulturkalender vår, sommar och höst, till alla hushåll i kommunen.

Vill din förening genomföra ett fritids-, kultur- eller idrotts-evenemang så hör av dig till Kultur och Fritid, kulturochfritid@eslov.se Vill du ha tips på evenemang i Eslövstrakten

kan du gå in på eslov.se/event, eller följa vår sida "Händer i Eslöv" på Facebook. Vill du läsa mer om våra verksamheter och vad du kan göra? På kommunens hemsida eslov.se kan du använda funktionen "Translate" och få informationen på ditt språk.

Rådhuset Telefon: 0413-620 00
kulturochfritid@eslov.se



Kultur och Fritid

Västerlånggatan 48

241 31 Eslöv

Telefon 0413-620 00

kulturochfritid@eslov.se

Foto: Susanne Hultman



Foto: Susanne Hultman

Ku soo dhowow Dhaqanka iyo Xilli Firaqada!

Dhaqanka iyo xilli firaqada ah waxaan wax ka qabanaa dhaqanka, xilli firaqada iyo arrimaha ururada. Waxaan mas’uul ka nahay meelaha lagu dabaasho, maktabadaha, dugsiyada dhaqanka iyo hawlaha dhalinyarada. Waxaan mas’uul ka nahay ballansashada xarumaha isboortiga ee degmada iyo kulanka, ururrada iyo xarumaha isboortiga.

Waxaan sidoo kale maamulnaa waxqabadka dhaqamada, kuwaasoo ah caruurta, dhalinyarada iyo dhaqanka dadka waaweyn, oo aan annagu isku diyaarinno ama la kaashanno ururada kala duwan.

Munaasabad

Sanad walba tiro munasaabad dhacdooyin badan ah ayaa ka dhaca degmada Eslöv – waxkasta oo ka mid ah dhaqanka, muusikada iyo tiyaatarka ciyaaraha iyo casharo jeedinta. Waxaan u dirnaa dhammaan qoysaska ku wada nool degmada jadwalka dhaqanka xilliyada gu’ga, xagaaga iyo dayrtaba.

Haddi ururkaaga doonayo in uu fuliyo xilli firaqada, dhaqan ama dhacdo isboorti markaa la xiriir emailka ah kulturochfritid@eslov.se ee Dhaqanka iyo Xilli firaqada.

Haddii aad rabto talooyin ku saabsan munasabadaha dhacdooyinka ee degmada Eslöv, waxaad booqan kartaa eslov.se/event, ama la socon kartaa boggayna ”Dhacdooyinka Eslöv” ee Facebook.

Ma dooneysaa inaad wax dheeraad ah ka aqriso waxqabadka iyo wax aad sameyn karto? Bogga internetka ee degmada eslov.se waad isticmaali kartaa howsha gaar ahaan ”Tarjum” oo aad ka heli kartid maclumaad afkaaga hooyo.



به فرهنگ و اوقات فراغت خوش آمدید!

فرهنگ و اوقات فراغت و سوالات انجمن -، به عهده بخش فرهنگی و اوقات فراقتی می باشد. مسئولیت استخرها، کتابخانه ها، مدرسه فرهنگی و فعالیت های جوانان بعده ما می باشد. همچنین رزرو استادیوم ورزشی دولتی، گردهمایی، رزرو سالن های اجتماعات و اماکن ورزشی.

همچنین مراقبت از فعالیت های فرهنگی عمومی که شامل کودکان، نوجوانان و بزرگسالان است بعده ما می باشد که یا خود ما و یا با همکاری دیگر انجمن ها برگزار می کنیم.

رویداد های مهم

هر ساله رویدادهای مهمی در شهر رخ می دهد - از جمله فرهنگی، موسیقی و تئاتر تا ورزشی و سخنرانی. تقویم و فهرست فرهنگی در هر بهار، تابستان و پاییز از طریق پست برای هر خانه در شهر و حومه فرستاده می شود.

اگر انجمن شما برنامه اوقات فراغتی فرهنگی یا ورزشی در نظر دارد لطفا با آدرس ایمیل kulturochfritid@eslov.se فرهنگ و اوقات فراغت تماس بگیرید

اگر راهنمایی و اطلاعات در مورد حوادث و رویدادهای مهم در شهر را می خواهید به آدرس اینترنتی زیر مراجعه کنید: eslov.se/event

یا ما را در صفحه فیسبوک دنبال کنید. آدرس فیسبوک ما: "Händer i Eslöv"

آیا می خواهید از فعالیت های ما بیشتر بدانید و یا چه کاری خودتان می توانید انجام دهید؟

در صفحه رسمی کمون که در زیر نوشته شده می توانید با کمک کلمه "Translate"

به زبان اصلی خودتان اطلاعات کسب کنید. صفحه رسمی کمون: www.eslov.se



Foto: Matilda Kennerberg

مرحباً بكم في مؤسسة الثقافة والترفيه !

مؤسسة الثقافة والترفيه تتولى القضايا الثقافية والترفيهية والمسائل المتعلقة بالجمعيات . نحن مسؤولون عن حمامات السباحة والمكتبات والمدارس الثقافية وأنشطة الشباب . نحن نقوم بمهمة حجز الصالات الرياضية وقاعات التجمعات ومقرات الجمعيات وأيضاً القاعات الرياضية في البلدية. نحن أيضاً نقوم برعاية الأنشطة الثقافية العامة ، وهي أنشطة ثقافية للأطفال والشباب والكبار ، والتي ننظمها بأنفسنا أو بالتعاون مع الجمعيات الأخرى.

الانشطة

كل عام يتم تنظيم عدد كبير من الفعاليات في بلدية ايسلوف – تتضمن هذه الفعاليات كل ما يتعلق بالثقافة والموسيقى والمسرح وحتى الأنشطة الرياضية والمحاضرات. نقوم سنوياً بإرسال تقويماً ثقافياً صيفياً وخريفياً لجميع الأسر في البلدية .

إن كانت جمعيتك تريد إجراء نشاطات ترفيهية أو ثقافية أو رياضية ، يرجى التواصل مع مؤسسة الثقافة والترفيه kulturochfritid@eslov.se

هل ترغب بالمزيد من النصائح حول الفعاليات في منطقة ايسلوف ؟ يمكنك الدخول على الصفحة الخاصة بالبلدية : www.eslov.se/event

أو تابعنا على صفحتنا Händer i Eslöv ((يحدث في ايسلوف)) على الفيسبوك.

هل تريد قراءة المزيد عن عملنا وما يمكنك القيام به؟ افتح الصفحة الخاصة بالبلدية:

www.eslov.se

يمكنك استخدام وظيفة "الترجمة" والحصول على المعلومات بلغتك.

Välkommen till biblioteken

Biblioteken i Eslöv har en bred verksamhet med allt ifrån de traditionella tjänsterna såsom bokutlåning och sagostunder till den skapande verksamheten inom Kreativitetet.

Biblioteken är en mötesplats där det finns det möjlighet att ta del av kultur, information och upplevelser, men också att dela med sig av detta till andra. Välkommen till sagostunder, språkcaféer, författarbesök och mycket mer!

BOKEN KOMMER

För dig som på grund av funktionsnedsättning, långvarig sjukdom eller annan liknande anledning inte kan ta dig till biblioteket. Finns Boken kommer. Biblioteket hjälper dig gärna att få böcker levererade hem till dig. Intresserad av att veta mer? Välkommen att kontakta biblioteket!

Tel..... 0413-620 69
eller 0413-626 00

SAGOSTUNDER PÅ BIBLIOTEKEN

september-maj

Eslövs stadsbibliotek erbjuder på måndagar och torsdagar 10.00 (2-6 år) Kontakta filialen i fråga för sagostundstider i Flyinge, Harlösa, Löberöd, Marieholm och Stehag.

Biblioteket har även sagostunder på andra språk än svenska.

Se bibliotek.eslov.se för mer information.

ESLÖVS STADSBIBLIOTEK

Norregatan 9

241 24 Eslöv

Telefon0413-626 00

stadsbiblioteket@eslov.se

Öppettider

Måndag-torsdag 10-19

Fredag 10-18

Lördag10-14

Söndag Stängt

HARLÖSA BIBLIOTEK

Stationsvägen 9

24165 Harlösa

Telefon.....046-71 37 42

harlosa.bibliotek@eslov.se

Öppettider september-maj

Tisdag 15-19

Torsdag 11-13, 15-19

Öppettider juni-augusti

tisdag, torsdag 15-19

FLYINGE BIBLIOTEK

Pilevägen 9

247 47 Flyinge

Telefon046-713711

flyinge.bibliotek@eslov.se

Öppettider

September-Maj

Måndagar 15.00-19.00

Torsdagar 12.00-18.00

Juni-Augusti

Måndagar 15.00-19.00

Torsdagar 15.00-18.00

LÖBERÖDS BIBLIOTEK

Hörbyvägen 21

241 62 Löberöd

Telefon 0413-641 55

loberodsbibliotek@eslov.se

MARIEHOLMS BIBLIOTEK

Skolgatan 1

241 72 Marieholm

Telefon 0413-641 02

marieholmsbibliotek@eslov.se

Öppettider

Måndag 15-19

Torsdag 15-18.30

Öppettider juni-augusti

Fredag 10-13

STEHAGS BIBLIOTEK

Bydegårdsvägen 4

241 74 Stehag

Telefon0413-640 65

stehagsbibliotek@eslov.se

Öppettider

Måndag 10-13 & 15-19

Torsdag 15-19

Biblioteken i Marieholm, Harlösa och Löberöd är meröppna. Det innebär att de är öppna även utanför bibliotekets ordinarie öppettider, men då utan personal.

För mer information om meröppet se:

<https://bibliotek.eslov.se/sv/web/arena/meroppet>



Foto: Matilda Kennerberg



Foto: Hannah Magnusson

Museer, hembygdsgårdar och möllor

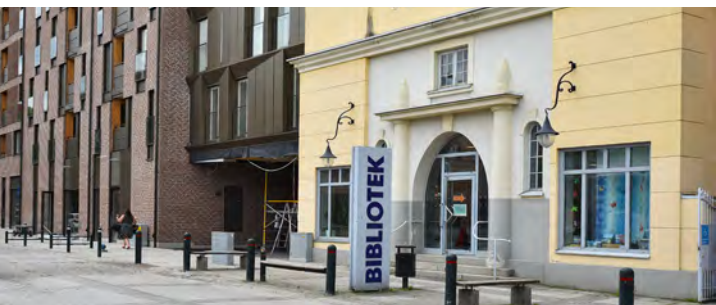
ESLÖVS STADSMUSEUM

Välkommen till Eslövsresan, stadsmuseets basutställning. Det är en berättelse om förvandlingen från by till stad, om de människor som verkat och levt här. Det finns ett speciellt barnspår, med föremål som man får känna på, och ett lek- och lärrum för de yngre.

Tillfälliga utställningar och övriga aktiviteter såsom föreläsningar hittar du på www.hembygd.se/eslof

Guidningar erbjuds utan kostnad och även på andra tider än museets öppettider. Fri entré.

Öppettider:

Måndag: Stängt
Tisdag, onsdag, fredag: 13-17
Torsdag: 16-19
Lördag: 11-14
Söndag: 13-16

Östergatan 5, 241 24 Eslöv

Telefon:0413-627 59

info@eslovsmuseum.se

www.eslov.se

Eslöfs Museiförening (hembygd.se)

HARLÖSA DONATIONSHUS

Harlösa Donationshus är inrett för att visa boendemiljön i ett fattighus från 1800-talet. År 1823 lät godsägaren på Hjularöd och Harlösa bygga ett donationshus (ålderdomshem) åt godsets gamlingar. När byn skiftades blev huset och prästgården ensamma kvar. Donationshuset har fyra lägenheter med gemensamt skorstenkök, täppa och vidsträckt utsikt, och är nu restaurerat som museum.

Guidade visningar under sommaren sex söndagar i juli och augusti mellan kl. 13 och 16. Välkommen!

240 35 Harlösa

Mitt emot Harlösa kyrka

Kontakt: Anneli Åkesson

Telefon 0705 55 23 74

ESLÖVS LEKSAKSMUSEUM

Eslövs Leksaksmuseum är ett museum för både gamla och unga. Här finns leksaker som var populära på 50-talet

men även dagens populära plastleksaker där film- och TV-figurer är förebilden.

Öppettider:

Onsdag-Lördag:12.00–16.00

Kvarngatan 25, 241 38 Eslöv

Telefon 0413-149 90

Telefon 0738-29 48 40

www.eslovsleksaksmuseum.se

STOCKAMÖLLANS INDUSTRIMUSEUM

Industrimuseet Stockamöllan visar bygdens och Stockamöllan AB:s historia och utveckling.

Fri entré.

20 kronor per person vid gruppbesök med visning (minst 15 personer).

Skolklasser gratis!

Öppettider

Öppet torsdagar i juli18.00–20.00.

Övrig tid visning efter överenskommelse.

info@mollerikeforeningen.se

mollerikeforeningen.se

GAMLEGÅRD I BILLINGE

Gamlegård är ett av Skånes äldsta hembygdsmuseer. Här finns en handelsbod från början av 1900-talet, ett skolmuseum från 1840-talet och en stuglänga från 1739. Det är öppet för besök under sommarmånaderna.

Gunnarödsvägen 2

241 95 Billinge

Telefon070-558 15 16

Gamlegård i Billinge (hembygd.se)

Gamlegårds Facebooksida

Öppettider

Juni–augusti onsdag–söndag kl. 13–17

Fri entré.

Förhandsbeställning för grupper. 20 kronor per person vid gruppbesök med visning (minst 15 personer).

Skolklasser gratis!

FLYG- OCH HEMVÄRNSMUSEUM

Välkommen till Eslövs flyg och hemvärnsmuseum som är ett kombinerat flyg- och hemvärnsmuseum. Museet visar hemvärnshistoria från tiden 1940-2000 från mellanskånes olika hemvärns-

distrikt och flygfältets historia från 1934-2015.

Eslövs flygfält, 241 91 Eslöv

Öppettider:

15 maj säsongstart 12-15

19 juni 12-15

17 juli 12-15

14 augusti 12-15

18 september 12-15

Kenneth Malmström..... 0722-01 18 22

kennethmalmstrom1949@gmail.com

www.esloflygochhemvaernsmuseum.se/index.htm

HAGA KVERN

Haga Kvern är en väderkvern av holländsk typ, som ligger några kilometer söder om Stehag.

Värtinge 707, 241 75 Stehag

Öppettider:

Öppet på Möllornas Dag, första söndagen

i juli. Övrig tid efter överenskommelse.

Telefon.....0413–340 53

Telefon..... 076-819 43 16

HAMMARLUNDA MÖLLA

Hammarlunda Mölla är en väderkvern av holländsk typ. Den är byggd på 1870-talets första hälft, och ligger utmed väg 104 mitt i Hammarlunda by. Hammarlunda 103, 241 64 Harlösa

Öppettider:

Öppen på Möllans Dag, första söndagen

i juli. Övrig tid efter överenskommelse.

Telefon046-624 43

Telefon 046-624 16

<https://www.hembygd.se/hammarlunda>



Foto: Matilda Kennerberg

Fritidsaktiviteter

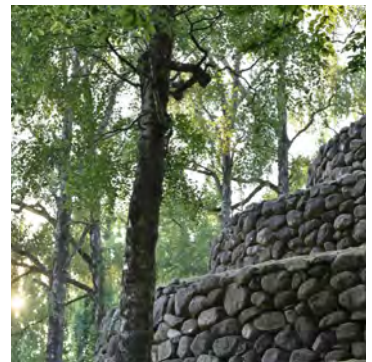

BIAN

Köpmansgatan 8, 241 30 Eslöv
www.eurostar.se
 Telefon 0413-624 36

BAD

KARLSROBADET, ESLÖV
 Västergatan 54, 241 31 ESLÖV
 Telefon 0413-621 85
karlsrobadet@eslov.se
 Öppettider och info finns på eslov.se/karlsrobadet I äventyrsdelen finns flera rutschbanor, strömkanal, vågmaskin, bubbelpooler och en bassäng för de minsta. I den andra delen finns en stor bassäng, undervisningsbassäng, varmvattenbassäng, bastu, hopp-torn (3 o 5 meter samt 1 meter svikt)

MARIEHOLMSBADET, MARIEHOLM

Kävlingevägen, 240 30 Marieholm
 Telefon 072-720 72 43
karlsrobadet@eslov.se
 Öppettider och info finns på eslov.se/marieholmsbadet
 Marieholmsbadet är ett friluftsbad som har öppet juni–augusti. Här finns en stor bassäng, hopp-torn (3 och 5 meter), plaskbassäng med mera.

MOTIONS- OCH PROMENADSLINGOR

Slingorna är lämpliga för såväl söndagsflanörer, frisksportare, dagisgrupper som pensionärer. Till vissa sträckor finns kartor att ladda ner på

www.eslov.se.
 Billinge Blå slingan..... 3,2 km
 Billinge Röda slingan.....2,1 km
 Flyingerundan..... 4,2 km
 Husarängens motions-slinga, Eslöv..... 1,5 km
 Hälsans Stig, Eslöv.....6 km
 Löberöd, Blå slinga kort.....3 km
 Löberöd, Blå slinga lång4 km
 Marieholm Blå spåret7,2 km
 Rönneberga motions-slinga, Eslöv.....1 km
 Stehag Gya Motionsslingor..1,5–5 km
 Trollestigen..... 3,5 km
 Laddranslingen,
 Marieholm1,1 km
 Hälsans Stig.....6 km

Tillgänglighetsanpassad promenad-slinga genom Eslöv. Utmed slingan är flera sevärigheter utmärkta. Dessutom är varje kilometer utmärkt med skyltar så att du alltid vet vilken sträcka som avverkats. Starta där du önskar – slingan är markerad i båda riktningarna. Karta och information finns på biblioteket, stadshuset och på Café Våfflan vid Trollsjön. Skåneleden nord till syd passerar genom Eslövs kommun och det gör också pilgrimsvägen Lund-S:t Olof.

SPONTAN-IDROTTSPLATSER

Spontanidrottsplatserna är öppna för alla och kan inte bokas i förväg.

UTEGYM

- Axgatan i närheten av Procordia
- Marieholmsvägens lekplats, Eslöv
- Hemmansvägens lekplats, Eslöv
- Löberöd, bakom Lönnebo förskola

DISCGOLF

18-hålsbana i Trollsjöparken, Eslöv

MULTISPORTARENA

Löberöd, vid skolan
 På Hällan vid Plogvägen och S:t Olofs väg i Eslöv

SKATEPARK

FK Tors skatepark i Stehag, och på Kvarngatan i Eslöv

LÖPARSLINGOR

Husarängen, Eslöv
 Onsjöparken, Eslöv
 Gya, Stehag

BOULE

- Eslöv: Klippanvägen, Trollsjöparken, Gröningen vid Axgatan
- Löberöd, Trädgårdsgatan
- Billinge, Stationsvägen
- Kungshult, på lekplatsen mellan Vannbergavägen och Hasslerödsv.
- Marieholm, vid Sundelius park
- Flyinge, vid skolan

TENNISBANOR

- Eslöv: Västerdala (Tolvskillingsvägen), Göingevägen, Eneborgsvägen och Stallhagen (Vallarevägen)
- Hurva: vid före detta stationen

BOLLPLANER

- Eslöv: Solkullen, Gasverksgatan, Marieholmsvägen, Äselunden, Billingevägen, Eneborgsvägen, Frostavägen, Sextorpsvägen, Sallerupsområdet vid Sallerupskolan, Bergaområdet
- Flyinge, Körsbärsvägen
- Marieholm, norr om skolan
- Kungshult, G:a vägen och Hasslerödsvägen
- Löberöd, på skolans område
- Stehag, Vedelsvägen och Kungaålvägen
- Stockamöllan, vid lekplatsen

BOWLING

Västergatan 54, 241 31 Eslöv.
 Telefon 0413-151 20
 För öppettider, bokning, priser :
www.eslovsbowling.se

FISKE

I Ringsjön och Vombsjön hittar du bland annat abborre, gös, gädda och öring.
 Fiskekort och båtuthyrning i Ringsjön se ringsjon.net.
 Fiskekort och båtuthyrning i Vombsjöns norra del se vombfiske.nu,
 tel. 070-663 14 04
 För södra delen se
fiskekort.nu/vombsjon.

GOLF

Ellinge golfbana ligger tre kilometer söder om Eslöv och är en svagt kuiperad parkbana med inslag av vatten och skog. Det är en 18-hålsbana med nio korthål.
 Tidbokning 0413-186 10
 Eslövs Golfklubb – se föreningsregistret

KANOTING RÖNNEÅ

Kanotcentralen Stockamöllan
 Telefon 0413-54 41 50
info@kanotcentralen.se
www.kanotcentralen.se

KULTURSKOLAN

På Kulturskolan i Eslöv kan du lära dig dans, sång, teater, film, cirkus, konst och massor av olika instrument.
eslov.se/kulturskolan
facebook.com/eslovs Kulturskola
 Telefon 0413-623 05
kulturskolan@eslov.se

GASVERKET - FÖR UNGA

På Gasverket finns café, biljard, pingis, internet, tidningar, spel, scen, dansrum med mera. Vi har även aktiviteter utanför huset såsom hästridning, fiske, laserdome, Liseberg med mera. För dig som går på mellanstadiet upp till 17 år.
 Östergatan 23, Box 255, 241 24 Eslöv
eslov.se/gasverket
 Verksamhetsledare 070-675 28 25

Övrigt

SERVERING VID TROLLSJÖN

I Trollsjöområdet finns utomhusscen, dammar, lekplats och servering. Här kan du spela discgolf, mata änderna och fika sommartid. Under den varma delen av året finns det dessutom ofta olika kulturarrangemang att ta del av.

Öppettider för serveringen finns på eslov.se/cafevafflan.

TROLLSJÖSCENEN

Trollsjöscenen används flitigt för utomhusarrangemang under vår, sommar och höst.

För bokning - se eslov.se/cafevafflan.

DANSROTUNDAN

Dansrotundan används såväl som serveringslokal som för evenemang. För bokning – se eslov.se/cafevafflan.

MEDBORGARHUSET

Medborgarhuset i Eslöv är ett arkitekt-oniskt och prisbelönt mästerverk ritat av arkitekten Hans Asplund.
 Besöksadress: Kyrkogatan, Eslöv
 Postadress: Söderg. 29, 241 31 Eslöv
 Telefon 0413-629 88
www.medborgarhuset.com

FRITIDSBANKEN

Stora torg 6, 241 30 Eslöv
 Öppettider se eslov.se/fritidsbanken
 Telefon 072-170 55 49
 Fritidsbanken är som ett bibliotek, fast för sport- och fritidsprylar. Här kan du låna saker gratis i två veckor. Kanske är du sugen på att testa en ny idrott? Eller vill ta en sväng på inlines. Vi har prylar till de flesta intressen. Har du saker som bara ligger och samlar damm? Skänk dem till oss! Antingen i vår lokal vid Stora torg, eller i särskilda kår! på Merabs återvinningscentraler i Eslöv, Löberöd, Marieholm och Stehag.



Foto: Henrik Pässler

Föreningar

BILDA FÖRENING

Börja med att kontakta Kultur och Fritid, 0413-623 91 eller 0413 627 85, för att höra efter om det redan finns en förening med den verksamhet som du söker. Om det inte finns någon lämplig förening för dig så hjälper vi dig med hur du ska gå tillväga för att bilda en ny förening.

BIDRAG FÖR FÖRENINGAR

Föreningar som bedriver sin verksamhet inom Eslövs kommun och är anslutna till godkänd riksorganisation kan få bidrag. Även andra lokala organisationer, studieförbund eller kulturföreningar kan, efter särskild prövning av Kultur- och fritidsnämnden, få bidrag. För mer information, kontakta Kultur och Fritid,
Telefon0413-628 29
Telefon0413-627 85

BOKNING AV LOKALER

Nedanstående allmänna lokaler/planer bokas via www.eslov.se.

Allmänna lokaler/planer:

Bian
Bibliotek
Gymnastiksal
Inomhushall med konstgräs
Sporthallar
Fotbollsplaner

Bokning av övriga lokaler

Karlsrobadet 0413-621 85
Medborgarhuset 0413-629 88
Dansrotundan, Våfflan, Trollsjöscenen:
Telefon 0413-627 30
Skollokaler samt lokaler i servicehus bokas via vårt bokningssystem.

IDROTTSLEDARMÄRKE

Ett utmärkelseecken delas ut av kultur- och fritidsnämnden till en medlem i någon av Eslövs kommuns idrottsföreningar som gjort stora och förtjänstfulla insatser som idrottsledare. Ansök via vår e-tjänst på service.eslov.se under Uppleva och Göra – Priser och stipendier – ansök/nominera. Där kan du också skriva ut en blankett som du fyller i och skickar till:
Kultur och Fritid,
Box 255, 241 24 Eslöv eller
Kulturochfritid@eslov.se

PRISER OCH STIPENDIER

Kultur- och fritidsnämnden delar årligen ut ett antal priser och stipendier. Till idrottspriset, kulturpriset, årets eldsjäl och ungdomsledarpriset kan du nominera någon. Kulturstipendiet och idrottsstipendiet kan ansökas om, och till jämställdhetspriset kan även den egna föreningen nomineras. Mer information finns på eslov.se/priserochstipendier. Vill du ansöka om stipendierna eller nominera någon till priserna kan du göra detta direkt på service.eslov.se. Det går bra att ställa frågor på kulturochfritid@eslov.se



Foto: Håkan Sandbring

Är du intresserad av skulpturer, gallerier och intressanta byggnader i Eslövs kommun?

Besök www.eslov.se

FÖRENINGSGUIDEN

4H

Fridasro 4H-klubb

Malmgatan 65, 241 31 Eslöv

www.4h.se

KP: Anders Olsson
anders.olsson@paol.se
fridasro@4h.se

Tfn073-336 37 41

BARN OCH UNGDOM

KP: Emanuel Hansson
 Sofierogatan 1 Lgh 1202, 212 17 Malmö

Tfn073-843 68 24
info@emanuelhansson.se

KP: Judy Darwcha
 Rönnebergavägen 24 C, 241 34 Eslöv

Tfn072-449 70 84
judyaldarawsheh@gmail.com

BYALAG

Billinge Byalag

KP: Anders Borgquist
 Billinge 606, 241 95 Billinge
info@billingeby.se
www.billingeby.se/

Borlundabygdens vänner

info@borlundabygden.se
www.borlundabygden.se

BiStRö Hembygdskommitté

KP: Georg Welin
 Aspakullavägen 20, 241 95 Billinge

Flyingebygden tillsammans

KP: Sara Ericsson
 Flyingevägen 26, 247 97 Flyinge
 Tfn0733-91 44 33
ordf@flyingeutveckling.se
www.flyingeutveckling.se

Hurva Byförening

KP: Charlotta Titer Tammo
 Mantalsvägen 11, 241 94 Hurva
info@hurvabyforening.se
www.hurvabyforening.se

Harlösa Byalag

Lidvägen 5, 241 65 Harlösa
byalaget@harlosa.nu
www.harlosa.nu

Harlösa Försköningsförening

KP: Vanja Persson
 Åkervägen 3, 241 65 Harlösa

Kungshults Byalag

KP: Jennifer Augustsson
 Granelundsvägen 1, 241 91 Eslöv
 Tfn0705-41 74 55
byalaget@kungshult.se
www.kungshult.se

Löberöds Hembygdskommitté

KP: Carola Andersson
 Järnvägsgatan 3, 241 61 Löberöd
 Tfn072-518 61 00
carola72a@hotmail.com
www.loberod.se

Marieholms Byaförening

Heléne Mathiesen
 Klaragatan 13, 241 72 Marieholm
 Tfn070-294 43 24
info@marieholmsbyaforening.com
www.marieholmsbyaforening.com

Möllerikeföreningen

KP: Ingrid Pettersson
 Enetorpsvägen 2, 241 96 Stockamöllan
 Tfn070-952 53 64
info@mollerikeforeningen.se
www.mollerikeforeningen.se

Stehags Intresse-och

Försköningsförening
 241 23 Eslöv
stehagsintresseforening@gmail.com
www.stehag.org

Örtoftabygdens Byalag

Sofia Hornyanszky Dalholm
 Väggarpsvägen 11, 241 93 Eslöv
styrelsen@ortoftabygden.se
www.ortoftabygden.se

Östra Strö Byalag

KP: Sara Andersson
 Östra Strö 917, 241 91 Eslöv
 Tfn070-565 77 78
byarad@ostra-stro.se
www.ostra-stro.se

DJUR

Eslövs Brukshundklubb

KP: Josefine Hansson
 Östar Karaby 1107, 241 71 Marieholm
 Tfn070-824 11 22
ordforande@sbkeslov.se
www.sbkeslov.se

Schäferhundklubb Og Stehag

KP: A-M Victor
 Holmby 1503, 247 97 Flyinge
 Tfn046-526 44
snuviff@telia.com
www.schaeferhundklubbstehag.se

FRILUFTSLIV

Friluftsförbundet Eslöv

Torsvägen 12B, 241 31 Eslöv
eslov@friluftsframjandet.se
www.friluftsframjandet.se/eslov

FRIVILLIG/FÖRSVAR

Eslövs Civilförsvarsförening

KP: Eddie Ellman
 Westins väg 39, 240 36 Stehag
 Tfn070-213 66 00
eddie.ellman@gmail.com

22:a Onsjö Hemvärnskompani Eslöv

KP: Johan Lindblom
 Rolfsväg 9, 247 97 Flyinge
 Tfn070-812 62 57
<http://hemvarnet.se/121hvat/onsjo>

FUNKTIONSHINDER

Mellanskånes Diabetesförening

KP: Jenny Fransson
 Backavägen 4C, 241 30 Eslöv
 Tfn070-468 33 58
mellanskane@diabetes.se
www.diabetes.se/om-oss/foreningar/df-skane-lan/mellanskanes-df

Föreningen Sveriges Dövsblinda

Davidhallsgatan 14, 4v, 211 45 Malmö
 Tfn040-30 22 98
kansliet@fsdbskane.se
www.fsdbskane.se

FUB Mellanskåne

KP: Therese Nilsson
 Rönnebergavägen 1C, 241 34 Eslöv
 Tfn072-314 70 00
therese.nilsson@mellanskane.fub.se

HIF Ringarna

KP: Ann Bettner
 Vård och Omsorg Fritid
 241 80 Eslöv
 Tfn0413-620 02
ann.bettner@eslov.se

HjärtLung i Mellanskåne

Hovslagaregatan 1, 243 34 Höör
 Tfn073-356 09 86
info@mellanskane.hjart-lung.se
www.hjart-lung.se

Hörselskadades Förening i Lund

N Gränsvägen 1, 226 47 Lund
 Tfn046-30 55 28

Neuroförbundet Lundabygden

Annegården Skansvägen 5, 226 49 Lund
 Tfn046-15 70 57
lundabygden@neuro.se
<http://neuro.se/lundabygden>

Psoriasisför. Kristianstads Lokalavd.

Grönbetesvägen 67, 291 42 Kristianstad

Parkinsonföreningen Eslöv

KP: Karin Larsson
 Sonarp 829, 268 68 Röstänga
 Tfn076-844 31 04
karinlarsson.sonarp@telia.com
<http://parkinsonforbundet.se>

Reumatikerför. Mellanskåne

KP: Inger Glöck
 Rosenvägen 3, 241 37 Eslöv
ingerglock@telia.com
www.mellanskane.reumatikerforbundet.org

Synskadades Riksförbund

Ringsjöbygden
 KP: Fredrik Andersson
 Västergatan10, 241 39 Eslöv
 Tfn070-916 48 29
fredrik.andersson109@gmail.com

Synskadades Riksförbund

Ringsjöbygden
 KP: Eva-Lena Lindell
 Ljunitsgatan 12, 266 33 Munka Ljungby
ringsjobygden@srf.nu

Billinge Föreläsningsförening

KP: Carin Hansson
 Eden, 241 95 Bilinge
 Tfn072-179 08 90
cabooha@gmail.com
www.billinge-forelasningsforening.se/

Eslövs Föreläsningsförening

KP: Stig-Åke Grönvall
 Berga 416, 241 91 Eslöv
 Tfn070-325 68 51
sa.gronvall@gmail.com

Gårdstånga Holmby Föreläsningsf.

KP: Britt Larsson
 Körsbärsvägen 27, 247 47 Flyinge
 Tfn070-991 60 95

Löberöds Föreläsningsförening

KP: Åke Möller
 Slogstorp 1035, 241 61 Löberöd
 Tfn046-623 60
akemoller@telia.com

Lions Club Eslöv

Västerlånggatan 28, 241 31 Eslöv
lionseslov@gmail.com

Marieholm Ö Karaby Röda Kors

KP: Miroslav Han
 Stora Torg 3A, 241 72 Marieholm
 Tfn073-513 33 23
miroslav.han@gmail.com

N Eslövsbygdens Rödakorskrets

KP: Gull-Britt Lindell
 Stationsvägen 21, 241 95 Bilinge
 Tfn0413-54 22 65

Eslövsbygdens Rödakorskrets

Stallgatan 4, 241 32 Eslöv
 Tfn0413-149 37
krets.eslov@redcross.se

Röda Korset Löberödskretsen

KP: Una Ericsson
 Torggatan 8, 240 33 Löberöd
 Tfn0413-303 64
una_ericsson@hotmail.com

IDROTT

Bosna Eslöv

KP: Alija Ljuca
 Staffansvägen 6, 241 32 Eslöv
 Tfn073-052 66 82
alija.ljuca@hotmail.com

BK Mix Eslöv

KP: Serdar Mehmet
 Västergatan 54, 241 31 Eslöv
 Tfn0413-151 20
info@eslovsswimming.se

Bouleklubben Rövarekulan

KP: Sten-Erik Nilsson
 Battavägen 4, 241 61Löberöd
 Tfn0413-307 77
gerlveau@comhem.se
www1.idrottonline.se/default.aspx?id=63163

BK Znax

KP: Gunilla Jansson
 Repslagaregatan 21, 241 32 Eslöv
 Tfn0413-156 55

Dansföreningen Dansa Åh Le

KP: Emma Carlsson
 Annedalsvägen 9, 241 71 Marieholm
styrelsen@dfd.se
www.dfdal.se

Eslövs Amerikanska Fotbollsförening

KP: Fredrik Nordbeck
 Fjärdingsvägen 43, 241 36 Eslöv
 Tfn073-727 23 54
info@eslovgenerals.se
www.eslovgenerals.se

EAI Brottning

Vasagatan 3, 241 38 Eslöv
 Tfn070-477 21 51
brottning@eai.se
www.eai.se/brottning

EAI Bordtennis

Halabacken 28, 241 35 Eslöv
 Tfn070-897 45 15
thomas.andersson@greencargo.com
www.bordtennis.eai.se

EAI Friidrott

Box 155, 241 22 Eslöv
friidrott@eai.se
www.eai.se

Eslövs Badmintonclub

KP: Sven Grönvall
 Hantverkarevägen 3, 241 38 Eslöv
 Tfn0413-137 47
eslovs.bc@gmail.com
<http://idrottonline.se/EslövsBMK-Badminton/>

Eslövs Bollklubb

Box 65, 241 21 Eslöv
 Tfn0413-169 40
kansli@eslovsbk.se
www.eslovsbk.se

Eslövs Kampsportcenter

KP: Johan Slagstedt
 Persikogatan 5, 241 36 Eslöv
 Tfn070-656 82 50
johan.slagstedt@markkompaniet.se
<https://www.soderkogsif.se/start/?ID=281774>

Eslövs Cykelklubb

KP: Peter Jönsson
 Trollenäs 217, 241 92 Eslöv
 Tfn070-944 71 44
peter@eslovsck.se
www.eslovsck.se/

Eslövs Friluftsklubb

Gruvbacken 2, 241 75 Stehag
eslovsfk@gmail.com
www.eslovsfk.se

Eslövs Flygklubb

Box 215, 241 23 Eslöv
 Tfn076-791 21 05
info@eslovsflygklubb.se
www.eslovsflygklubb.se/

Eslövs Frisksportklubb

KP: Bertil Freed
 Kappevägen 8, 241 36 Eslöv
 Tfn0413-188 29
bertil.freed@iogn.se
www.laget.se/eslovsfrisksportklubb

Eslövs Golfklubb

Ellinge 3605, 241 93 Eslöv
 Tfn0413-55 75 70
info@eslovsgk.se
www.eslovsgk.se

Eslövs Gymnastikrets

KP: Henry Jeppsson
 Synålsvägen 20, 241 36 Eslöv
 Tfn0413-162 78
henry.jeppsson@gmail.com
www1.idrottonline.se/EslövsGK-Gymnastik/

Eslövs Handbollsförening

Box 282, 241 24 Eslöv
kansliet@eslovshf.se
www.eslovshf.se

Eslövs Hapkido & Taekwondoklubb

KP: Jörgen Kristensen
 Per Albin Hanssons v 54, 214 63 Malmö

Eslövs Innebandyförening

KP: Thomas Fleuron
 Bryggarevägen 1, 245 35 Staffanstorp
 Tfn070-267 05 02
thomas.fleuron@eslovsibf.se
<https://www.svenskalag.se/eibf>

Eslövs Idrottsförening

KP: Martin Möller
 Föreningstorget 1A, 241 32 Eslöv
 Tfn070-763 43 42
eslovsif@gmail.com
www.laget.se/EslövsIF

Eslövs Idrottsklubb

Box 59, 241 21Eslöv
 Tfn073-336 23 20
kansli@eslovik.se
www.eslovik.se

Eslövs Karate Academy

KP: Asghar Keshwardoost
 Storgatan 38 B 2 tr, 241 30 Eslöv
 Tfn0413-188 97
keshwardost44@yahoo.se
www.shotokan.nu



Foto: Linda Carlsson/SBTF

Eslövs Multikulturella Förening

KP: Farhad Yaghoubi
Fiskaregatan 2c, 241 39 Eslöv
Tfn072-007 89 12
farhad_yaghoubi@yahoo.se
<https://www.facebook.com/Emforening/>

Eslövs Petank

KP: Margaretha Antonson
Greve Dückers väg 7 H, 241 37 Eslöv
Tfn0413-173 31
petankeslov@ownit.nu
www.eslovspetank.se/

Eslövs Ridklubb

Södravägen 17, 241 93 Eslöv
Tfn0413-152 94
ridskolan@eslovsridklubb.se
www.eslovsridklubb.se

Eslövs Simsällskap

Karlsrobadet
Västergatan 54, 241 31 Eslöv
Tfn070-849 52 51
kansliet@eslovssim.se
www.eslovssim.se

Eslövs Tennisklubb

Postbox 15, 241 21 Eslöv
Tfn070-792 76 55
info@eslovstk.com
www.eslovstk.se

Eslövs Taekwondo Klubb

Gröna Torg 5, 241 30 Eslöv
Tfn070-967 24 52
info@eslovstkd.se
<http://eslovstaekwondoklubb.sportadmin.se/start/?ID=119232>

Eslövs Unga Vingar

KP: Andreas Söder
Jeppsagård 13 A, 245 45 Staffanstorps
Tfn046-25 24 25
ungavingar@gmail.com
www.ungavingar.info

Flyinge Badmintonklubb

KP: Mats Bylander
Barrstigen 10, 247 32 S. Sandby
Tfn070-852 59 90
mats.bylander@gmail.com
www.flyingebk.se

Friskisportklubben Tor

KP: Larsson
Gamla Bo Nils Johans väg, 243 95 Höör
Tfn0413-54 04 80
info@fktor.se
www.fktor.se

Friskis & Svettis

Åkermansväg 18, 241 38 Eslöv
Tfn0413-610 00
info@eslov.friskissvettis.se
www.friskissvettis.se/eslov

Frisbeesport Eslöv

KP: Johan Sthl-Andersson
Föreningstorget 2A, 241 32 Eslöv
Tfn073-159 94 74
stihlan89@gmail.com

Fallskärmsklubben Syd

KP: Edström
Remmarlövsvägen 1, 241 35 Eslöv
ci@skydivesyd.se
www.skydivesyd.se

Gårdstånga och Flyinge IF

Idrottsvägen 10, 247 47 Flyinge
goffif@goffif.se
www.goffif.se

Harlösa Idrottsförening

Industrivägen 16, 241 65 Harlösa
Tfn046-614 95
harlosaif@hotmail.com
www.harlosaif.se

Hästhagens Rytтарförening

KP: Britt-Marie Persson
Prästlönebostället, 241 95 Billinge
Tfn0413-54 22 75
svenep@telia.com
www.harf.se

Hemmaplans Sociala IF Eslöv

KP: Korab Ferizi
Kanalgatan 30B, 241 30 Eslöv
korab.ferizi@eslov.se

Hurva Idrottsförening

KP: Andrea Bratten Hill
Stationsvägen 3, 241 94 Hurva
Tfn070-321 38 96
hurvaif@hotmail.com
https://www.hurvaif.se/

ITF Taekwondo Bang Eoh

KP: Henrik Andersson
Sextorpsvägen 25, 241 34 Eslöv
Tfn070-386 92 52
henrik.andersson.77@gmail.com

Kung Fu Eslöv

KP: Simon Brunström
Kärrtorp Skoghem, 241 74 Stehag
Tfn0739-76 58 29
simon@wu-yi.org
www.wu-yi.org/traning/kung-fu-kids

Kungshults Idrottsklubb

KP: Stefan Sjöbeck
Hasslerödsvägen 38, 241 91 Eslöv
Tfn070-835 31 45
stefan.sjoberck56@gmail.com
www.laget.se/kungshultsik

Löberöds Idrottsförening

Idrottsg, Idrottshuset, 241 61 Löberöd
Tfn0413-303 06
loberodsif@hotmail.com

Marieholms Bouleklubb

KP: Benny Olsson
Industrigatan 10A, 241 71 Marieholm
Tfn070-476 43 39
benny.olsson62@bahnhof.se

Mixat i Ideell Förening Eslöv

Storgatan 13, 241 30 Eslöv
info@mixatieslov.se

Marieholms Idrottssällskap

Ånggatan, 241 72 Marieholm
Tfn076-037 06 29
kansli@marieholmsis.com
www.marieholmsis.com

MKSF Pelagonija

Box 153, 241 22 Eslöv
koska@hotmail.com
www.pelagonija.se

Tjefotbollsklubben Nova Eslöv

Box 227, 241 23 Eslöv
Tfn073-324 51 58
info@tfknova.se
www.tfnova.se

Norrevångsskolans IF

Onsjövägen 1, 241 34 Eslöv

Stehags AIF

KP: Dan Sandberg
Stehags AIF, 241 74 Stehag
Tfn072-454 00 08
kansli@stehagsaif.se
www.stehagsaif.se

Shudokan Budoklubb

KP: Martin Norrström Peters
Ringvägen 57, 241 71 Marieholm
Tfn072-195 39 77
kansli.shudokan@gmail.com
www.shudokanbudoklubb.se

Stockamöllans Idrottsförening

KP: Peter Gustafsson
Platanvägen 9, 247 47 Flyinge
Tfn070-319 97 91
info@stockamollansif.se
https://stockamollansif.se

Skånes Motorsegelflygklubb

KP: Dag Gülich
Svenska vägen 59, 226 39 Lund
Tfn046-12 61 21
dag.lena@telia.com
www.smsfk.se

Stensåters Rytтарförening

KP: Ulrika Axvik
Domherrevägen 3, 227 31 Lund
Tfn0413-313 62

Sallerupskolans Skol-IF

Eslöv

Tramo IF Bowling

KP: Nilsson
Djupadalsvägen 26, 241 36 Eslöv
Tfn0413-129 72
tramobowling@telia.com

Trollenäs Idrottsförening

KP: Ulrika Magnusson
Åsevågen 14, 241 35 Eslöv
Tfn073-051 64 76
kansliet@trollenasif.se

Vännernas IF

KP: Alexander Berg
Sjöholmen 14 A, 241 75 Stehag
Tfn073-846 30 38
alexander-berg@hotmail.com

Örtofta Idrottssällskap

KP: Roger Hjerthen
Väggarpvägen 14, 241 93 Eslöv
Tfn070-760 07 38
info@ortoftais.se
www.ortoftais.se/

JAKT OCH FISKE

Eslöv-Ringsjöns Sportfiskeklubb

KP: Mats Hjerthen
Hässleberga 601, 247 99 Genarp
Tfn070-396 82 75
mats.hjerthen@telia.com
www.ersfk.se/

Eslövs och Svalövs jaktvårdsrets

KP: Helen Johansson
Selarps Falad, 241 92 Eslöv
Tfn0413-54 10 74
helen.selarp@hotmail.com

KULTUR

ARNA i Fågelriket

KP: Kerstin Jakobsson
Kontorshuset Lidvägen 16, 241 64 Harlösa
Tfn073-827 66 93
kerstin.jakobsson@arna.nu
https://arna.nu

ARTiE

KP: Johan Larsby
Hallarödsvägen 3, 241 33 Eslöv
Tfn070-567 32 81
johan.larsby@gmail.com

Eslöv-Höör Släkt-och Folklivsforskare

KP: Curth Svensson
Ekelidsgatan 34, 242 33 Hörby
info@esff.se
http://www.esff.se

Eslövs Dragspelsklubb

KP: Jonny Andersson
Blomstervägen 50, 247 47 Flyinge
Tfn0709-39 12 20
dragfredrik@gmail.com
www.dragspelsklubben.com

Eslövs Filmstudio

KP: Carina Jönsson
Hurva 2301, 241 94 Hurva
eslovsfilmstudio@hotmail.com
www.eslovsfilmstudio.se

Eslövs Kultur- o Byggnadsminnesför.

KP: Olle Svensson
Västergatan 49, 241 31 Eslöv
Tfn0413-181 27
olle.barbro@telia.com

Eslövs Kammarorkester

KP: Gustav Blomsterberg
Skålpundsvägen 39, 241 36 Eslöv
Tfn070-525 65 59
barocktrumpet@gmail.com
www.barocktrumpet.com

Eslövs Musiksällskap

KP: Lena Leander Berggren
Olof Smeds väg 9, 241 35 Eslöv
Tfn072-388 73 31
info@emus.nu
www.emus.nu

Eslöfs Museiförening

Östergatan 5, 241 39 Eslöv
info@eslovsmuseum.se
https://www.hembygd.se/eslov

Eslövs Teaterförening

KP: Lena Narling
Klövervägen 27, 241 35 Eslöv
eslov.tf@riksteatern.se
www.riksteatern.se/eslov

Frosta Härads Hembygdsförening

KP: Sven-Erik Johansson
 Östra Strö 918, 241 91 Eslöv
 Tfn0413-313 67
frostabygden@gmail.com
www.hembygd.se/frosta-harad

Gammaldansför. Rutan Eslöv

KP: Lennart Stansgård
 Gullåkra Byaväg 4, 245 35 Staffanstorps
 Tfn070-841 56 44
slansgard.l@outlook.com
www.grfdans.se/eslov

Harpolirarna

margaretha.svensson0@gmail.com

Harjagers Fornminnes- o Hembygd för.

KP: Nils-Erik Winther
 Tomtebogatan 5, 244 33 Kävlinge
 Tfn046-73 11 15
negwinther@gmail.com
www.harjager.se

Hammarlunda Mölleförening

KP: Bengt-Åke Andersson
 Lillaröd 437, 241 61 Löberöd
 Tfn046-624 02
bengt.lillarod@gmail.com
www.hembygd.se/hammarlunda

Eslövsmusiken

KP: Simon Hullfors
 Tottarpsvägen 164, 245 93 Staffanstorps
kassor@eslovsmusiken.se
www.eslovsmusiken.se

KulPoScen

KP: Peter Eberyd
 Strövägen 2, 241 32 Eslöv
eberyd@bredband.net

Lesley Hammond Ideella Förening

Parternas Gränd 49, 226 47 Lund

Los Quattros

KP: Ingemar Tägerud
 Lyby 3146, 242 93 Horby
 Tfn070-294 36 29
ingemar.tagerud@gmail.com
www.losquattros.se

Mellanskånes Hemvärnsmuseum

KP: Kenneth Malmström
 Knutstorspgatan 10, 216 22 Limhamn
 Tfn072-201 18 22
kennethmalmstrom1949@gmail.com
www.eslovflygochhemvaernsmuseum.se/

Onsjö Härads Hembygdsförening

Ringsjögillet
 KP: Klas Andersson
 Grodeholmsvägen 4, 241 32 Eslöv
 Tfn0413-125 21
ringsjogillet@folkdansringen.se
<http://folkdansringen.se/ringsjogillet>

Bosnisk-Hercegovinsk Förening Rubin

KP: Rasovic
 Bäckavägen 12A, 241 30 Eslöv
 Tfn073-982 91 15
besir_rubin@hotmail.com

Somali Community Association in Eslöv

KP: Ali Hassan Gure
 Stora Torg 5A, 1101, 241 30 Eslöv
cguure11@gmail.com

Siraj Eslöv

KP: Omar Lutfi SubLaban
 Brandgatan 2, 241 31 Eslöv
 Tfn072-003 40 27
info@sirajeslov.se
www.sirajeslov.se

Stiftelsen Gamlegård

KP: Evy Nilsson
 Munkarpsvägen 12, 243 32 Höör
 Tfn070-550 14 54
evyalice@hotmail.com
<https://www.facebook.com/Gamleg%C3%A5rds-hembygdsmuseum-100544515041998/>

KYRKLIG/RELIGION

Eslövs Pingstförsamling

Sallerupsvägen 37, 241 37 Eslöv
 Tfn0413-166 10
info@eslov.pingst.se
www.eslov.pingst.se

Österkyrkan i Eslöv, ungdomsförening

Kvarngatan 9, 241 39 Eslöv
emma@hammarstrand.it

MOTOR

Cranke Cruisers

Peter Strömdahl
 Östra Asmundtorp 1106, 241 92 Eslöv
 Tfn0413-183 01
crankecruisers@hotmail.com
www.cranke-cruisers.se

Eslövs Motorklubb

Alf Nilsson
 Hasslebrovägen 9, 241 74 Stehag
 Tfn070-949 01 22
alfnil68@gmail.com
www.sbf.se/klubb/?nr=5798

Startmotors MC

KP: Bo-Göran Hansen
 Torben Pers väg 5, 241 35 Eslöv
 Tfn0413-55 55 08
ordforande@startmotorsmc.se
www.startmotorsmc.se

PENSIONÄR

Eslövs Biljardpensionärer

KP: Lennart Forsberg
 Grodeholmsvägen 2B, 241 32 Eslöv
 Tfn0413-128 00

EPBK 85

KP: Henry Jeppsson
 Synålsvägen 20, 241 36 Eslöv
 Tfn0413-162 78
henryjeppsson@gmail.com
www.laget.se/PBK_85/

PRO Billinge-Stockamöllan

KP: Roland Olsson
 Fageråsvägen 4, 241 95 Billinge
 Tfn0413-54 23 60
billinge@pro.se

PRO Eslöv

Västerlånggatan 21 B, 241 31 Eslöv
eslov@pro.se
www.pro.se/eslov

PRO Marieholm

Storgatan 23B, 241 72 Marieholm
monica_jonsson@telia.com
www.pro.se/marieholm

PRO Stehag

KP: Roland Andersson
 Kanalgalen 18A lgh 1001, 241 30 Eslöv
 Tfn0413-54 03 16
rolandstehag@gmail.com

SKPF avd 55

Medborgarhuset
 Södergatan 29, 241 30 Eslöv
 Tfn070-550 55 93
avd.55mellanskane@telia.com
www.skpf.se/eslov/

SPF 108 Vänkretsen

KP: Lars Hemming
 Enskiftesvägen 5A, 241 35 Eslöv
 Tfn073-370 83 85
hemminglars@gmail.com
www.spf.se/vankretseneslov

SPF 347 Aktiv

Västerlånggatan 21B, 241 31 Eslöv
ake.emilsson@tele2.se
www.spf.se/aktiveslov

SPF Bosarp

KP: Ingrid Olsson
 Grindvaktstugan, 241 92 Eslöv
 Tfn0413-54 10 83

SPF Flyinge

KP: Margareta Holmgren
 Anna Brahes väg 1, 247 97 Flyinge
 Tfn072-708 86 46
margit@addilo.se
<https://www.spfseniorena.se/flyingebygden>

SPF 171 Harlösabygdens seniorer

KP: Vanja Persson
 Åkervägen 3, 241 65 Harlösa
<https://www.spfseniorena.se/distrikt/skanedistriktet/foreningslista/spf-harlolosabygdens-seniorer/>

SPF Löberöd

KP: Staffan Persson
 Vintergatan 3, 241 62 Löberöd
 Tfn070-636 76 18
spf.loberod@gmail.com
www.spfseniorena.se/spf-loberod

POLITIK

Centerpartiet i Eslöv

KP: Ingemar Jeppsson
 Marieholmsvägen 4C, 241 35 Eslöv
 Tfn0413-105 88
ingemar.jeppsson@centerpartiet.se
www.centerpartiet.se/eslov

Liberalerna Eslöv

KP: Stellan Nilsson
 Ångagården, 241 95 Billinge
eslov@liberalerna.se
<http://eslov.liberalerna.se>

Moderata Samlingspartiet i Eslöv

KP: Catharina Malmberg
 Kastberga 126 Jonstorp, 241 91 Eslöv
 Tfn0413-620 15
catharina.malmberg@moderaterna.se
www.skanemoderaterna.se/eslov

Marieholms S-förening

KP: Kaj Winther
 Trued Trallares väg 22, 240 30 Marieholm
 Tfn0413-702 68

Socialdemokraterna Eslöv

Västergatan 12A, 241 31 Eslöv
 Tfn0413-55 52 03
info@s-eslov.se
www.s-eslov.se

S-kvinnor Eslöv

KP: Ally Grönvall
 Berga 416, 241 91 Eslöv
 Tfn0413-165 18
www.socialdemokraterna.se/Templates/Start_16410.aspx

Vänsterpartiet i Eslöv

KP: Lasse Holmström
 Vikingavägen 4, 241 32 Eslöv
 Tfn070-546 22 23
lasseholmstrom7@gmail.com
<http://eslov.vansterpartiet.se/>

SCHACK

Eslövs Schackklubb

KP: Sebastian Bengtsson
 241 38 Eslöv
 Tfn072-328 80 69
sebbeeslov@gmail.com
<https://www.facebook.com/eslovssk>

SCOUT

Eslövs Scoutkår

Odengatan 23, 241 35 Eslöv
info@eslovsscoutkar.se
www.eslovsscoutkar.se

Flyinge Scoutkår

KP: Calle Sjöström
 Platanvägen 3, 247 47 Flyinge
 Tfn070-644 72 54
info@flyingescoutkar.se
www.flyingescoutkar.se

Harlösa Scoutkår

KP: Maria Amilon
 Markavägen 1, 241 65 Harlösa
 Tfn046-613 63
kakis@telia.com
<http://harlosa.scout.se/>

Örtofta Scoutkår

Väggårpsvägen 3, 241 93 Eslöv
info@ortoftascoutkar.se
<http://ortofta.scout.se>

SKYTTE

Eslövs Jakttskytteklubb

KP: Kurt Mårtensson
 Berga 418, 241 91 Eslöv
 Tfn070-525 53 76
eslov.jsk@gmail.com
www.eslovjsk.com

Eslövs Skyttegille

KP: Leif Nilsson
 Långåkravägen 10, 241 35 Eslöv
 Tfn0413-148 61
leif.51.nilsson@gmail.com
www.klubben.se/eslovs_USG

Eslövs Skyttegilles Pistolklubb

Gryby 504, 241 91 Eslöv
 Tfn070-323 40 28
ordforande@espk.eu
www.espk.eu

Löberöds Skytteförening

KP: Tobias Mossberg
 Friheten, 241 61 Löberöd
 Tfn0413-304 09
info@loberodsskf.se
www.loberodsskf.se

Revinge Ungdomsskytteförening

KP: Joakim Liljedahl
 Romdala, 240 33 Löberöd
 Tfn0413-308 37
knoddas@msn.com

STUDIEFÖRBUND

ABF Mittskåne

Kanalgatan 30A, 241 30 Eslöv
 Tfn0413-693 50
info.mittskane@abf.se
www.mittskane.abf.se

Folkuniversitetet

Box 2116, 220 02 Lund

Medborgarskolan

Västergatan 17, 241 31 Eslöv
 Tfn075-241 68 50
region.syd@medborgarskolan.se
www.medborgarskolan.se

NBV Syd

Ystadvägen 15, 214 30 Malmö
 Tfn076-117 53 05
daniel.wendel@nbv.se
www.nbv.se/syd

Sensus

Krafts Torg 12 A, 223 50 Lund
 Tfn046-211 79 30
kerstin.holmberg@sensus.se

Studieförbundet Bilda

Jörgen Ankersgatan 12, 211 45 Malmö
 Tfn040-615 54 50
sydvast@bilda.nu
www.bilda.nu

Studiefrämjandet Skåne Blekinge

Storgatan 13, 241 30Eslöv
 Tfn076-109 62 22
skaneblekinge@studieframjandet.se
www.studieframjandet.se

Vuxenskolan Skåneland

KP: Anna Virta
 Ystadsvägen 10, 241 38 Eslöv
 Tfn070-434 54 03
anna.virta@sv.se
www.sv.se/skaneland

ÖVRIGA FÖRENINGAR

1908 Års Musikcorps

KP: Mats Isaksson
 Rundelsgatan 15, 241 32 Eslöv
 Tfn070-581 80 54
eslov57@gmail.com

BK Eslöv

KP: Lars Wrånghede
 Vallarevägen 17A, 241 32 Eslöv
 Tfn0413-159 07
lars.wranghede@tele2.se
www.bkesslov.se/

BRF Ekorren

KP: Anders Lundblad
 Vallarevägen 17C, 241 32 Eslöv

Brf Fridhem 1

KP: Inge Sixtensson
 Poliskroken 9, 241 32 Eslöv

BRF Norrevång

KP: Maria Svärd
 Vångavägen 34-40, 241 32 Eslöv

BRF Renen

Norregatan 29, 241 33 Eslöv

Damlogen Fjorgun

KP: Anne Olsson
 Karlsrogatan 23, 241 32 Eslöv

Eslövs Frimärks o Vykortsklubb

KP: Ulf Nilsson
 Riksvägen 4, 241 94Hurva
 Tfn070-286 31 93
ulf.nilsson@fmd.m.se
<http://www.sff.nu/eslov>

Eslövs FN-förening

KP: Joanna Moldovan
 Karlsrogatan 17, 241 32 Eslöv
 Tfn070-039 85 32
joanna.moldovan@gmail.com

Eslövs Fotoklubb

Ystadsvägen 10, 241 30Eslöv
eslovsfoto@gmail.com
www.eslovsfotoklubb.se/

Eslövs Leksaksmuseum

Kvarngatan 25 Box 245, 241 38 Eslöv
 Tfn073-533 88 18
info@eslovsleksaksmuseum.se
www.eslovsleksaksmuseum.se

Eslövs Modellflygklubb

KP: Gabriel Persson
 Snogeröd Sommarbyn 412, 243 95 Höör
 Tfn070-509 99 01
ordforande@eslovsmfk.se
www.eslovsmfk.se

Eslövsbygdens Naturskyddsförening
 KP: Arne Olsson
 Kärrstorpsvägen 5, 241 74 Stehag
 Tfn073-430 35 64
arne.olsson@naturokultur.se
<http://eslov.naturskyddsforeningen.se/>

Eslöv Sallerup Rotaryklubb
 KP: Bengt Nimander
 Halabacken 3A, 241 35 Eslöv
 Tfn070-555 35 74

Föreningen Norden
 KP: Birgitta R Andersson
 Stationsgatan 43, 244 33 Kävlinge
 Tfn046- 73 33 13
birgitta.r.andersson@gmail.com
<http://norden.se>

Färger Förening
 KP: Manal Orfali Ghazi
 Klaragatan 1B, 241 72 Marieholm
 Tfn076-905 08 18
farger.forening@gmail.com

HSB brf Sten Stensson i Eslöv
 221 01 Lund
ingnil09@hotmail.com

Konstgillet Mellanskåne
 KP: Anette Bech
 Grängsgatan 1, 282 64 Bjärnum

Lokala Hyresgästföreningen i Marieholm
 KP: Miroslav Han
 Stora Torg 3A, 241 72 Marieholm
 Tfn073-513 33 23
miroslav.han@gmail.com
www.hyresgastforeningen.se

Montessorifriskolan i Eslöv
 Solvägen 33, 241 31Eslöv
 Tfn0413-55 73 99
rektor@monte.nu
www.monte.nu

Nasiib Föreningen
 KP: Nimo Abdullahi
 Bergavägen 15, Lgh 1002, 241 39 Eslöv

Riksbyggen Brf Eslövshus nr 7
 Fack 97818132
 R 879, 10637 Stockholm

Riksbyggen Eslövshus 5
 KP: Yvonne Bengtsson
 Föreningstorget 2C, 241 32 Eslöv
vonneb@hotmail.se

Eslövshus nr4 Riksbyggen
 Fack 97818108
 R879
 106 37 Stockholm

Ringsjöbygdens Fågelskådare
 KP: Lars-Olof Nilsson
 Västerlånggatan 39C, 241 31 Eslöv
 Tfn0413-138 64
lars-olof.nilsson1@comhem.se
www.gjuse.se

RTP Mellersta Skånes lokalförening
 KP: Per Jakobsen
 Skansvägen 5, 226 49 Lund
 Tfn0413-231 29
rtp.mellerstaskane@live.se
www.rtpmellerstaskane.se

SV Regionförbund i Skåne
 KP: Kristina Elofsson
 Fabriksgatan 2F, 222 37Lund
 Tfn046-10 26 67
kristina.elfofsson@sv.se

Stiftelsen Harlösa Byahus
 Lidvägen 5, 241 64 Harlösa

Tenshinkai Sverige
 Holmby Stationhus
 247 97 Flyinge
 Tfn072-224 41 44
david.lindholm@hotmail.se

Tjejjouren i Eslöv
 Kanalgatan 46, 241 30 Eslöv
tjejjouren.eslov.roks.se
www.rokstjejjourer.se/tjejjouren-i-eslov

ÖVRIGA ORGANISATIONER

HSB Brf Nordväst Eslöv
 HSB Skåne
 Box1712, 221 02 Lund

Rädda Barnen i Eslöv
 KP: Charlotta Andersson
 Källby Ängaväg 8B, 222 71 Lund



Foto: Christoffer Borg Mattisson

STARTA EN FÖRENING!

FINNS DET INGEN FÖRENING SOM PASSAR DIG?
VILL DU STARTA EN EGEN? DÅ SKA DU LÄSA DETTA!

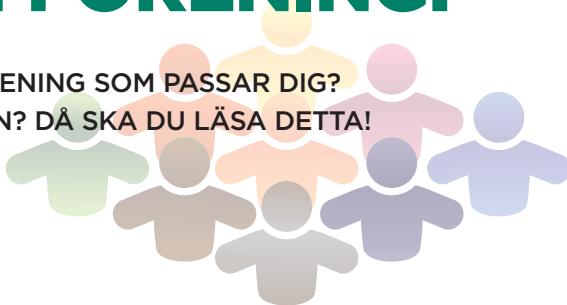

Samla några personer som har ett gemensamt intresse. Vid den första träffen bildar ni en provisorisk styrelse, en interimstyrelse, som får till uppgift att förbereda nästkommande sammanträde. Vid detta möte, årsmötet, bör interimstyrelsen presenterat följande förslag:

- förslag till stadgar (regler) för föreningen. Stadgarna är viktiga eftersom de talar om hur föreningen ska arbeta. (Stora föreningar brukar vara med i ett riksförbund. I sådant fall kan man använda sig av respektive förbunds normalstadgar – men då får du säkerligen också all övrig hjälp från något distrikt eller annan förening i just den organisationen).
- förslag till styrelse och
- förslag till verksamhetsplan

STADGAR

Stadgarna kan innehålla följande:

- Föreningens namn
- Syftet med föreningen
- Vilken målsättning och vilka uppgifter föreningen ska ha.

STYRELSEN

hur många ordinarie ledamöter och ersättare styrelsen ska bestå av (i en liten förening kan det vara lagom med cirka 5 ordinarie ledamöter: Ordförande, kassör, sekreterare och två övriga ledamöter). Ersättare kan räkna med 2-3 (ersättare ska vara med på mötet ifall ordinarie ledamot inte kan vara med).

MEDLEMSKAP

Vem som får bli medlem i föreningen. Orsaker till att man blir utesluten. Medlems rättigheter och skyldigheter.

MÖTEN

Man ska ha ett årsmöte varje år. Det som bestäms ska skrivas ned och två personer jämte den som är sekreterare ska skriva under (justera) protokollet.

Följande saker ska tas upp på årsmötet:

1. Godkännande av föredragningslistan
2. Val av ordförande att leda årsmötet
3. Val av sekreterare att skriva årsmötets protokoll
4. Val av två justeringsmän
5. Godkännande av mötets utlysande (om kallelsen har gått ut till medlemmarna på det sätt som stadgarna föreskriver)
6. Styrelsens verksamhetsberättelse
7. Styrelsens ekonomiska berättelse
8. Revisorernas berättelse
9. Ansvarsfrihet för styrelsen
10. Val av ordförande till styrelsen
11. Val av övriga ordinarie ledamöter till styrelsen (Om styrelsen inom sig ska utse de skilda posterna, konstituera sig själv – annars kan årsmötet även välja t ex vice ordförande, sekreterare, kassör etc.)
12. Val av ersättare (suppleanter) till styrelsen
13. Val av två revisorer och ersättare för dessa
14. Val av valberedning
15. Hur stor medlemsavgiften ska vara för nästkommande år

FIRMATECKNARE

Firmatecknare är de personer som i föreningens namn får skriva under olika slags ekonomiska uppgörelser och ekonomiska handlingar (t ex postgiro, bankgiro, bankböcker). Det vanligaste är att ordföranden tillsammans med någon annan, t ex kassören får i uppdrag att göra detta (de får "teckna föreningens firma").

STADGEÄNDRINGAR

Hur man kan ändra föreningens stadgar. (Till exempel att två medlemsmöten efter varandra måste fatta samma beslut för att kunna ändra stadgarna). Det är en bra metod för att förhindra både "kupper" och kanske ogenomtänkta beslut

UPPLÖSNING

Under vilka förutsättningar ska föreningen upplösas och vad man ska göra med de pengar som eventuellt blir över. Det är också en viktig punkt – många föreningar läggs i dag ned efter ett tag, när eldsjälarna försvinner.

BRANSCHREGISTER

BILVERKSTAD

Eslövs Drive In Bilverkstad
Vallentornsg. 6, ESLÖV.....40 40 11
Erfarna bilmekaniker som kan hjälpa dig med allt som rör din bil!

BOSTADSFÖRETAG

Eslövs Bostads AB
Box 225, 241 23 ESLÖV 59 94 00
www.ebo.se
Se även vår annons

DÄCK - BILSERVICE

Vulko Eslöv AB
Ystadv. 16, ESLÖV..... 55 50 01
www.vulko.se

ELINSTALLATIONER



Elkraft i Stehag AB
Hasslebrov. 6, STEHAG
Patrik 070-578 07 52
Jakob 0708-79 44 53
elkraftpatrik@gmail.com

KONFERENSLOKALER



Medborgarhuset
Söderg. 29, ESLÖV 629 88
medborgarhuset@eslov.se
<https://medborgarhuset.eslov.se>

LIVSMEDEL - TILLVERKARE - GROSSISTER

Nordic Sugar AB, Örtofta.....040-53 70 00
www.nordicsugar.com
Se även vår annons

LÅS - LÅSSMED, LARM- SÄKERHETSUTRUSTNING - DETALJISTER, INSTALLATIONER



AS Låsservice
Stora Torg 4, ESLÖV 185 21
www.lasservice.nu

OPTIKER

Eliasons Optik.

En del av KlarSynt.

Eliasons Optik AB
Söderg. 18, ESLÖV 55 50 18
eliassonsoptik@telia.com

RÄDDNINGSTJÄNSTEN

Räddningstjänsten Syd
Tfn 046-540 46 00
info@rsyd.se
www.rsyd.se
Se även vår annons

UTBILDNINGAR



Vuxenutbildningen i Eslöv
Österg. 15, ESLÖV 621 11
Yrkehögskolan 625 14
Vuxenutbildningen 621 11
<https://eslov.se/utbildning-barnomsorg/vuxenutbildning-yh>

VÅRDcentraler

Vårdcentralen Kärrakra
Trollenäs v. 2, ESLÖV 35 10 00
Barnmottagningen 55 60 50
www.vardcentralenkarrakra.se
Se även vår annons

Vårdcentralen Tåbelund
Solv. 33, ESLÖV 35 12 00
Öppettider: mån-fre 8-17
Telefontid: mån-fre 8-17
Helgmottagning
öppet alla helger även röda dagar: 10-15
Telefontid: 9.30-15
Tel 35 12 52

Bli Barnsupporter och ge 100 kr/mån. barncancerfonden.se

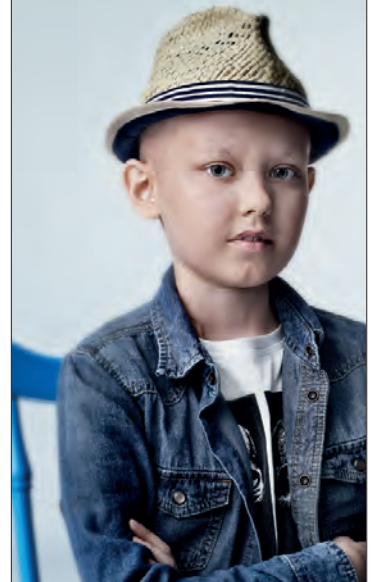

BARNCANCER FONDEN

Pg 90 20 90-0

90 SVENSK INSAMLINGS KONTROLL



Rädda tigern

Bli Tigerfadder på wwf.se/tigerfadder

Allemansrätten medför också skyldigheter

Den underbara svenska naturen står öppen för oss alla – att njuta av dofter, fågelsång, blommande ängar och skogens tysta ro. Men!
Vi får inte skada växter, störa djur eller förstöra andras egendom.
Var vaksam mot naturen och visa hänsyn mot människor och djur.

INTE STÖRA – INTE FÖRSTÖRA
– det är huvudregeln för oss som är gäster i naturen.

Du får gå, jogga, cykla, rida och åka skidor över annans mark – men inte över tomt, plantering och växande gröda. Håll avstånd till boningshus. Du som rider måste vara särskilt försiktig så att du inte skadar marken.

Om du passerar genom betesmark måste Du stänga grinden efter dig. Du får inte störa djuren och inte skada stängsel.

Du får tälta i markerna. Men du måste ha lov för att tälta nära boningshus, i grupp eller flera dygn på samma plats.

Bilar, mc, mopeder och andra motorfordon är förbjudna i terrängen. Du får parkera ditt fordon och ställa husvagnen direkt intill vägen om du inte hindrar trafiken eller dem som arbetar i skog och mark.

Du får förtöja båten, gå iland och bada vid annans strand utom i närheten av boningshus eller där landstigningsförbud gäller.

Lämna djurens bon och ungar i fred. Håll alltid hunden under noggrann uppsikt. Håll hunden kopplad 1/3 till 20/8.

Fiska med spö och liknande kan du göra fritt vid kusterna och i landets fem största sjöar. I övrigt vatten krävs tillstånd. Stör inte yrkesfisket. Kasta aldrig fiskelinor och krokare utomhus – det kan bli dödsfall för djuren.

Du får inte fälla träd och buskar. Det är också förbjudet att bryta kvistar och grenar, att ta bark och näver eller skada växande träd på annat sätt.

Att skräpa ned är förbjudet. Både djur och människor kan skadas av krossat glas, rostiga burkar, m m. Lämna din rast-plats så som du själv skulle vilja finna den.

Om det är minsta risk för brand får du inte elda – du kan bli skadestånds-skyldig om elden sprider sig. Släck mycket noga. Elda aldrig på klippor – de spricker och får obotliga sår.

Naturvårdsverket

Mer information om allemansrätten finns på Naturvårdsverkets hemsida www.naturvardsverket.se

Professionell telefonpassning

Prova oss under tre
månader utan
bindningstid och
fasta avgifter.

033-700 71 00
www.diatel.se



DIAGONAL TELEFONPASSNING
Box 55157, SE-504 04 Borås

Din personliga mataffär!

MATÖPPET

apoteket

DHL bring

postnord

SVENSKA SPEL

DB SCHENKER



MATBODEN

Tel. 073-234 93 62 | www.matbodenistehag.se | matboden@istehag.se

Vi finns här för din hälsa!

Vårdcentralen Kärråkra
Trollenäsvägen 2, Eslöv
0413-35 10 00
Öppet mån-fre kl. 8-17
vardcentralenkarrakra.se



Välkommen!



Vårdcentralen Kärråkra

En del av Region Skåne



**Har du
alla
hemma?**



www.rsyd.se

**Bostäder med
livskvalitet**

Vi hyr ut bostäder i hela kommunen - för att alla ska kunna hitta hem.



eslövs bostads ab